



ENGELLİ  
KAMU  
PERSONELİ  
SEÇME  
SINAVI

# EKPSS: ENGELLİ KAMU PERSONELİ SEÇME SINAVI

"Engelli Kamu Personel Seçme Sınavı ve Engellilerin Devlet Memurluğuna Alınmaları Hakkında Yönetmelik" ile buna bağlı olarak Aile ve Sosyal Politikalar Bakanlığı, Sağlık Bakanlığı, Devlet Personel Başkanlığı ile Ölçme, Seçme ve Yerleştirme Merkezi Başkanlığı (ÖSYM) arasında yapılan "Protokol" hükümlerine göre ÖSYM tarafından hazırlanan , EKPSS, başvuru, sınavın uygulanması ve sınav sonuçlarının değerlendirilmesi adımlarından oluşan sınav sistemidir.

EKPSS sadece engelli adayların girebileceği bir sınavdır.

Bu sınavda ÖSYM'nin genel sınav uygulamalarından farklı sınav uygulamaları bulunmaktadır.

# EKPSS: ENGELLİ KAMU PERSONELİ SEÇME SINAVI

Yönetmelik gereği ÖSYM; engel gruplarına, öğrenim düzeylerine, engellilerin algılama ve öğrenme yeteneklerine göre nasıl bir sınav oluşturulacağını belirlemek üzere, üniversitelerde ilgili engel grupları üzerine bilimsel araştırma yapan akademisyenlerin bulunduğu bir Bilim Kurulu oluşturmuştur. Bilim Kurulu; bilimsel bulguları değerlendirerek, ilgili kamu kurum ve kuruluşlarındaki uzmanların görüşlerini alarak ayrıca, engellilerin temsilcileri ile çalışmalar yaparak sınav ile ilgili bir rapor oluşturmuştur. Bilim Kurulunca; Millî Eğitim Bakanlığının ortaöğretim kurumlarında engellilere yönelik eğitim programlarının ve içeriklerinin, görme, işitme, dil ve konuşma ile genel engelli grupları için aynı olduğuna yönelik görüşü de dikkate alınarak, sınavda sorulacak soruların içerik olarak aynı olmasının sınava girenler arasında bir haksızlık oluşturmayacağı, sınav uygulamasının; Kurulun adayların engel durumlarına uygun görüş ve önerileri göz önünde bulundurularak yapılabileceği görüşüne varılmıştır

EKPSS:  
ENGELLİ  
KAMU  
PERSONELİ  
SEÇME SINAVI  
SONUÇLARINA  
GÖRE

- A) Memur statüsünde personel istihdam eden;**
- 10/12/2003 tarihli ve 5018 sayılı Kamu Malî Yönetimi ve Kontrol Kanununun eki (I), (II), (III) ve (IV) sayılı cetvellerde yer alan kurumlar ile döner sermayeli kuruluşlar, kanunlarla kurulan fonlar ve kefalet sandıklarına,*
  - il özel idareleri ve belediyeler, il özel idareleri ve belediyelerin kurdukları birlikler ile bunlara bağlı müessese, işletme ve döner sermayeli kuruluşlara,*
  - 14/7/1965 tarihli ve 657 sayılı Devlet Memurları Kanununa göre Devlet memuru istihdam eden diğer kamu kuruluşlarına,*
- B) İşçi statüsünde personel istihdam eden kamu kurum ve kuruluşlarına; engelli personel alımlarında kullanılacaktır.**
- C) Millî Eğitim Bakanlığınca yapılacak engelli öğretmen alımlarına ilişkin yerleştirme işlemleri de EKPSS sonuçlarına göre ilgili Bakanlık tarafından yapılacaktır.**

# E-KPSS'YE KİMLER BAŞVURABİLİR?

EKPSS/Kuraya, 657 sayılı Devlet Memurları Kanunu'nun 48. maddesinin 7. fıkrası hariç olmak üzere diğer koşullarını taşıyan adaylar başvurabilecektir.

EKPSS/kuraya; 07/02/2014 tarihli ve 28906 sayılı Resmî Gazete'de yayımlanarak yürürlüğe giren "Engelli Kamu Personel Seçme Sınavı ve Engellilerin Devlet Memurluğuna Alınmaları Hakkında Yönetmelik" hükümlerine uygun en az %40 ve üzerinde engelli olanlar başvurabileceklerdir.

("Çocuklar İçin Özel Gereksinim Değerlendirmesi Hakkında Yönetmelik" kapsamında alınmış "Çocuklar İçin Özel Gereksinim Raporu (ÇÖZGER)" için Özel Gereksinim Kodu 2/Özel Gereksinim Düzeyi "Hafif düzeyde (ÖGV)" ve üzeri olanlar dahil). Sağlık kurulu raporlarında %40'tan daha az engelli olduğu belirtilen adaylar EKPSS veya kuraya başvuramazlar.

# E-KPSS'YE KİMLER BAŞVURABİLİR?

## EKPSS/KURAYA, 657 SAYILI DEVLET MEMURLARI KANUNU'NUN 48. MADDESİNİN 7. FIKRASI HARIÇ

### **Madde 48 –**

- 1. Türk Vatandaşı olmak,**
- 2. Bu Kanunun 40 ncı maddesindeki yaş şartlarını taşımak,**
- 3. Bu Kanunun 41 nci maddesindeki öğrenim şartlarını taşımak,**
- 4. Kamu haklarından mahrum bulunmamak,**
- 5. Türk Ceza Kanununun 53 üncü maddesinde belirtilen süreler geçmiş olsa bile; kasten işlenen bir suçtan dolayı bir yıl veya daha fazla süreyle hapis cezasına ya da affa uğramış olsa bile devletin güvenliğine karşı suçlar, Anayasal düzene ve bu düzenin işleyişine karşı suçlar, (...) <sup>[111]</sup> zimmet, irtikâp, rüşvet, hırsızlık, dolandırıcılık, sahtecilik, güveni kötüye kullanma, hileli iflas, ihaleye fesat karıştırma, edimin ifasına fesat karıştırma, suçtan kaynaklanan malvarlığı değerlerini aklama veya kaçakçılık suçlarından mahkûm olmamak.**
- 6. Askerlik durumu itibariyle;**
  - a) Askerlikle ilgisi bulunmamak, b) Askerlik çağına gelmemiş bulunmak, c) Askerlik çağına gelmiş ise muvazzaf askerlik hizmetini yapmış yahut ertelenmiş veya yedek sınıfa geçirilmiş olmak,**
  - 1. Hizmet göreceği sınıf için 36 ve 41 nci maddelerde belirtilen öğretim ve eğitim kurumlarının birinden diploma almış olmak,**
  - 2. Kurumların özel kanun veya diğer mevzuatında aranan şartları taşımak.**

# E-KPSS'YE BAŞVURULAR VE EĞİTİM DÜZEYİ/SINAVLI

- EKPSS'ye; ortaöğretim kurumlarından, yükseköğretim ön lisans veya lisans programlarından mezun olan veya EKPSS'nin geçerlik süresi içinde mezun olabilecek durumda olan engelli adaylar başvurabileceklerdir.
- Birden fazla öğrenim düzeyinden mezun olan adaylar, mezun oldukları en üst düzeyden EKPSS'ye başvurmak zorundadır. Bu nedenle, bir üst öğrenimden mezun olduğu halde mezun olduğu en üst öğrenim düzeyinden ilgili sınav döneminde başvurmayan adayların tercih yapmaları sistem tarafından engellenecektir.
- Bu durumdaki adaylar tercih yapsalar bile tercihleri geçersiz sayılacaktır.
- Okulu; ÖZEL EĞİTİM MESLEK OKULU/ÖZEL ÖZEL EĞİTİM MESLEK OKULU, ÖZEL EĞİTİM MESLEKİ EĞİTİM MERKEZİ, ÖZEL EĞİTİM İŞ OKULU olanlar ile bu okulların programının uygulandığı özel eğitim sınıflarında öğrenim görenler (alan bilgisi yukarıda belirtilen alanlar dışında olanlar) ile mezunları ortaöğretim düzeyinde başvuracaklardır.

# E-KPSS'YE BAŞVURULAR VE EĞİTİM DÜZEYİ/KURA İLE

- Kuraya ise; ilkokul/ortaokul/ilköğretim/özel eğitim iş uygulama merkezi veya okulu mezunu veya bu okullardan yerleştirme işlemlerine son başvuru tarihi itibarıyla mezun olabilecek durumda olan engelli adaylar başvurabileceklerdir.
- Milli Eğitim Bakanlığının görüşleri doğrultusunda; Okulu; ÖZEL EĞİTİM UYGULAMA OKULU (III. KADEME)/ÖZEL ÖZEL EĞİTİM UYGULAMA OKULU (III. KADEME) veya ÖZEL EĞİTİM İŞ UYGULAMA MERKEZİ olanlar ile bu okulların programının uygulandığı özel eğitim sınıflarında öğrenim görenler (alan bilgisi; ORTA AĞIR OTİSTİK ENGELLİLER, ORTA AĞIR ZİHİNSEL ENGELLİLER, BİRDEN FAZLA ENGELLİLER (Orta-Ağır Zihinsel), BİRDEN FAZLA ENGELLİLER (OrtaAğır Otizm) olanlar) ile mezunları Kura'ya başvuracaklardır.



# E-KPSS GEÇERLİLİK SÜRESİ

EKPSS sonuçları sınavın yapıldığı tarihten itibaren dört yıl geçerlidir. Kura yöntemiyle yerleşmek isteyen adayların kayıtları iki yılda bir alınacaktır. Kura kaydı yaptıran adaylar, dört yıl içerisinde gerçekleştirilen engelli memur alımlarına başvurabileceklerdir.

**Sınav/kura sonuçlarının geçerli sayılabilmesi için adayların bu kılavuzdaki tüm kurallara uyması zorunlu olup sınav kurallarına uymayan adayların sınavları iptal edilecektir. Bu kurallara uymayan adayların sınavı/yerleştirme/kura sonucu geçersiz sayılacaktır. Sınavdan/yerleştirmeden/kuradan sonra bile olsa bu kurallara uymadığı tespit edilen adayların, sınav sonuçlarından doğan tüm hakları iptal edilecektir.**

KİMLİK BİLGİLERİ	1. TC KİMLİK NO / NÜMERASI: _____	2. ADI: _____	3. SOYADI: _____
	4. BABA ADI: _____	5. ANNE ADI: _____	6. CİNSİYET: <input type="checkbox"/> ERKEK <input type="checkbox"/> KADIN
İLETİŞİM BİLGİLERİ	7. DOĞUM TARİHİ: _____	8. DOĞUM YERİ: _____	9. İKİNCİ KİMLİK NO / NÜMERASI: _____
	10. UYRUK: <input type="checkbox"/> TC <input type="checkbox"/> Yabancı Uyruklu	11. ADRESİ: _____	12. E-POSTA ADRESİ: _____
	13. İZMİR TELEFON NO: _____	14. DEĞİŞİKLİK YERİ: _____	15. DEĞİŞİKLİK TARİHİ: _____
EĞİTİM BİLGİLERİ	16. İLKOKUL ADI: _____	17. İLKOKUL SINIFI: _____	18. İLKOKUL MEZUNİYET TARİHİ: _____
	19. İLKOKUL MEZUNİYET TARİHİ: _____	20. İLKOKUL MEZUNİYET TARİHİ: _____	21. İLKOKUL MEZUNİYET TARİHİ: _____
	22. İLKOKUL MEZUNİYET TARİHİ: _____	23. İLKOKUL MEZUNİYET TARİHİ: _____	24. İLKOKUL MEZUNİYET TARİHİ: _____
	25. İLKOKUL MEZUNİYET TARİHİ: _____	26. İLKOKUL MEZUNİYET TARİHİ: _____	27. İLKOKUL MEZUNİYET TARİHİ: _____
	28. İLKOKUL MEZUNİYET TARİHİ: _____	29. İLKOKUL MEZUNİYET TARİHİ: _____	30. İLKOKUL MEZUNİYET TARİHİ: _____
	31. İLKOKUL MEZUNİYET TARİHİ: _____	32. İLKOKUL MEZUNİYET TARİHİ: _____	33. İLKOKUL MEZUNİYET TARİHİ: _____
	34. İLKOKUL MEZUNİYET TARİHİ: _____	35. İLKOKUL MEZUNİYET TARİHİ: _____	36. İLKOKUL MEZUNİYET TARİHİ: _____
	37. İLKOKUL MEZUNİYET TARİHİ: _____	38. İLKOKUL MEZUNİYET TARİHİ: _____	39. İLKOKUL MEZUNİYET TARİHİ: _____
	40. İLKOKUL MEZUNİYET TARİHİ: _____	41. İLKOKUL MEZUNİYET TARİHİ: _____	42. İLKOKUL MEZUNİYET TARİHİ: _____
İŞ YA DA DİĞER FAALİYETLERİ	43. İŞ YA DA DİĞER FAALİYETLERİ: _____	44. İŞ YA DA DİĞER FAALİYETLERİ: _____	45. İŞ YA DA DİĞER FAALİYETLERİ: _____
	46. İŞ YA DA DİĞER FAALİYETLERİ: _____	47. İŞ YA DA DİĞER FAALİYETLERİ: _____	48. İŞ YA DA DİĞER FAALİYETLERİ: _____
	49. İŞ YA DA DİĞER FAALİYETLERİ: _____	50. İŞ YA DA DİĞER FAALİYETLERİ: _____	51. İŞ YA DA DİĞER FAALİYETLERİ: _____
DİĞER BİLGİLER	52. DİĞER BİLGİLER: _____	53. DİĞER BİLGİLER: _____	54. DİĞER BİLGİLER: _____
	55. DİĞER BİLGİLER: _____	56. DİĞER BİLGİLER: _____	57. DİĞER BİLGİLER: _____
NOTLAR	58. NOTLAR: _____	59. NOTLAR: _____	60. NOTLAR: _____
	61. NOTLAR: _____	62. NOTLAR: _____	63. NOTLAR: _____

# ENGEL BİLGİ FORMU



## ENGEL BİLGİ FORMU

### Aday Bilgileri

TC Kimlik No	<input type="text"/>
Adı	<input type="text"/>
Soyadı	<input type="text"/>

### Engel Durumuna İykin Bilgiler

#### Sınırlı Engel Grubu

<input type="checkbox"/> Tam Vücut Engel Durum	(%)	<input type="text"/>
<input type="checkbox"/> İykin	(%)	<input type="text"/>
<input type="checkbox"/> Bedensel (Zihinsel)	(%)	<input type="text"/>
<input type="checkbox"/> Görmeye	(%)	<input type="text"/>
<input type="checkbox"/> Sınırlı Huzurlu Durum	(%)	<input type="text"/>
<input type="checkbox"/> Dil ve Konuşma Bozukluğu	(%)	<input type="text"/>
<input type="checkbox"/> Zihinsel (MR)	(%)	<input type="text"/>
<input type="checkbox"/> Sınırlı Konuşma	(%)	<input type="text"/>

#### Özel Durumlar

<input type="checkbox"/> Yavaş Gelişim Bozukluğu
<input type="checkbox"/> Duyul / Özel Öğrenme Sorunu
<input type="checkbox"/> CP Hastası
<input type="checkbox"/> İykin ve Duygulan
<input type="checkbox"/> İykin ve Duygulan Kayıtları (İykin Engel Grubu)
<input type="checkbox"/> Görmeye Sorunu, Göz Hastalıkları, Görmeye Bozukluğu vb. Durumlar (N21 ve Davi)

### Sınav Uygulanmasına İykin Bilgiler

#### Sınav Kitapçığı Okuma Durumu

<input type="checkbox"/> 0 Puan (Okunmaz)
<input type="checkbox"/> 10 Puan
<input type="checkbox"/> 15 Puan
<input type="checkbox"/> Okuyamaz İykin (Aday sınav kitapçığını okuyamazsa, Herhangi bir nedenle sınav kitapçığını okuyamazsa sınavı geçmez (geçmez) kabul edilir.)

#### Cevap Kağıdı İşaretleme Durumu

<input type="checkbox"/> Cevap Kağıdı İşaretleme Yapabilir
<input type="checkbox"/> Cevap Kağıdı İşaretleme Yapamaz

#### Sınav Salonu Tercih

<input type="checkbox"/> Yapılı Salonla Girebilir
<input type="checkbox"/> Yok Başka Salonla Girebilir

#### Sınav Salonuna İykin Durumu

<input type="checkbox"/> İykin Çıkabilir
<input type="checkbox"/> İykin Çıkamaz (Zorlanabilir)
<input type="checkbox"/> İykin Çıkamaz

### Sınavda Getirilebilecek Araç ve Gereçler

#### Kullanılabilir Araç ve Gereçler

<input type="checkbox"/> Akıllı Telefon	<input type="checkbox"/> Akıllı Telefonla İykin	<input type="checkbox"/> Boyutlu Takvim ve Kalendri	<input type="checkbox"/> Boyutlu Takvim - İykin (İykin)	<input type="checkbox"/> Boyutlu Gözölçü
<input type="checkbox"/> Boyutlu Çizim / Boyutlu Ekrani	<input type="checkbox"/> Çizim	<input type="checkbox"/> Elektronik Saat	<input type="checkbox"/> Elektronik Olmayan Saat	<input type="checkbox"/> Ek Kalem / Kalem
<input type="checkbox"/> Boyutlu / İykin	<input type="checkbox"/> Hızlı / Yavaş / İykin	<input type="checkbox"/> Hızlı / Yavaş	<input type="checkbox"/> İykin	<input type="checkbox"/> Boyutlu Takvim ve Kalendri
<input type="checkbox"/> Boyutlu İykin / Kalendri	<input type="checkbox"/> Boyutlu Pompa	<input type="checkbox"/> İykin Çizim	<input type="checkbox"/> Kalendri Takvim ve Kalendri	<input type="checkbox"/> Kalem Takvim
<input type="checkbox"/> Kalem / İykin	<input type="checkbox"/> Kalem	<input type="checkbox"/> Kalem Çizim Çizim	<input type="checkbox"/> Kalem	<input type="checkbox"/> Masa Lambası
<input type="checkbox"/> Çizim Takvim	<input type="checkbox"/> Çizim	<input type="checkbox"/> Kalem Çizim Çizim	<input type="checkbox"/> Kalem	<input type="checkbox"/> Sınav
<input type="checkbox"/> İykin Çizim Çizim	<input type="checkbox"/> İykin Çizim Çizim	<input type="checkbox"/> Teknolojik Çizim	<input type="checkbox"/> Takvim Çizim Çizim	<input type="checkbox"/> Diğer (Diğer İykin Çizim)

<input type="checkbox"/> Boyutlu Çizim Çizim	<input type="checkbox"/> Boyutlu Çizim Çizim	<input type="checkbox"/> Boyutlu Çizim Çizim	<input type="checkbox"/> Boyutlu Çizim Çizim	<input type="checkbox"/> Boyutlu Çizim Çizim
<input type="checkbox"/> Boyutlu Çizim Çizim	<input type="checkbox"/> Boyutlu Çizim Çizim	<input type="checkbox"/> Boyutlu Çizim Çizim	<input type="checkbox"/> Boyutlu Çizim Çizim	<input type="checkbox"/> Boyutlu Çizim Çizim

# EKPSS EN SON BAŞVURU TAKVİMİ

**EKPSS İÇİN BAŞVURU TARİHLERİ** : 12-29 ŞUBAT 2024 (*Ücret ödeme için son gün 1 Mart 2024*)

**KURAYA KATILACAKLAR İÇİN BAŞVURU TARİHLERİ** : 6-21 MAYIS 2024 (*Ücret ödeme için son gün 22 Mayıs 2024*)

**EKPSS SINAV TARİHİ** : 28 NİSAN 2024

**SINAV SAATİ** : 10.15

**EKPSS SINAV ÜCRETİ** : 370,00 TL (*SINAV ÜCRETİ SINAVA GİRECEK HER BİR ADAY İÇİN 370,00 TL'DİR. 75,00 TL ADAY TARAFINDAN 12 ŞUBAT-1 MART 2024 TARİHLERİ ARASINDA YATIRILACAKTIR 295,00 TL İSE AİLE VE SOSYAL HİZMETLER BAKANLIĞI TARAFINDAN SINAVA GİRECEK HER BİR ADAY İÇİN ÖSYM HESABINA YATIRILACAKTIR.*)

**KURAYA KATILACAK ADAYLAR İÇİN BAŞVURU ÜCRETİ** : 75,00 TL (*BU ÜCRET, ADAY TARAFINDAN 6-22 MAYIS 2024 TARİHLERİ ARASINDA YATIRILACAKTIR.*)

**EKPSS İÇİN GEÇ BAŞVURU GÜNLERİ** : 7-8 MART 2024 (*Sınav ücreti Geç Başvuru Günlerinde ödenir.*)

**KURAYA KATILACAK ADAYLAR İÇİN GEÇ BAŞVURU GÜNLERİ** : 4-5 HAZİRAN 2024 (*Başvuru ücreti Geç Başvuru Günlerinde ödenir.*)

# SINAVDA UYGULANACAK TESTLER

Sınavda adaylara engel gruplarına ve öğrenim düzeylerine(Ortaöğretim, Ön Lisans ve Lisans) uygun **Genel Yetenek ve Genel Kültür Testleri** uygulanacaktır. Adayların engel gruplarına ve öğrenim düzeylerine uygun hazırlanmış testler, adayların engel durumlarına göre sınav uyarlamaları ile gerçekleştirilecektir.

EKPSS Genel, Görme ve İşitme-2 testi

EKPSS İşitme-1 Testi

EKPSS Zihinsel Engelli Testi

# SINAV MERKEZLERİ

## SINAV MERKEZLERİ VE KODLARI

<u>Kodu-Sınav Merkezi</u>	<u>Kodu-Sınav Merkezi</u>	<u>Kodu-Sınav Merkezi</u>
010 --Adana	300 ---Hakkâri	510--- Niğde
020 --Adıyaman	301 ---Hakkâri-Yüksekova	520--- Ordu
030 --Afyonkarahisar	310 ---Hatay - Antakya	530--- Rize
040 --Ağrı	312 ---Hatay - İskenderun	540--- Sakarya- Adapazarı
050 --Amasya	320 ---Isparta	550--- Samsun
061 --Ankara - Altındağ- Mamak	330 ---Mersin	560--- Siirt
062 --Ankara - Çankaya	341 ---İstanbul - 1 ****	570--- Sinop
063 --Ankara - Keçiören	342 ---İstanbul - 2 ****	580--- Sivas
066 --Ankara - Etimesgut/Sincan	343 ---İstanbul - 3 ****	590--- Tekirdağ
067 --Ankara - Yenimahalle	344 ---İstanbul - 4 ****	600--- Tokat
070 --Antalya	345 ---İstanbul - 5 ****	610--- Trabzon
080 --Artvin	346 ---İstanbul - 6 ****	620--- Tunceli
090 --Aydın	347 ---İstanbul - 7 ****	630--- Şanlıurfa
100 --Balıkesir	348 ---İstanbul - 8 ****	640--- Uşak
110 --Bilecik	349 ---İstanbul - 9 ****	650--- Van
120 --Bingöl	994 ---İstanbul - 10 ****	660--- Yozgat
130 --Bitlis	351 ---İzmir - 2 **	670--- Zonguldak
140 --Bolu	352 ---İzmir - 1 ***	680--- Aksaray
150 --Burdur	360 ---Kars	690--- Bayburt
160 --Bursa	370 ---Kastamonu	700--- Karaman
170 --Çanakkale	380 ---Kayseri	710--- Kırıkkale
180 --Çankırı	390 ---Kırklareli	720--- Batman
190 --Çorum	400 ---Kırşehir	730--- Şırnak
200 --Denizli	410 ---Kocaeli - İzmit	740--- Bartın
210 --Diyarbakır	420 ---Konya	750--- Ardahan
220 --Edirne	430 ---Kütahya	760--- Iğdır
230 --Elâzığ	440 ---Malatya	770--- Yalova
240 --Erzincan	450 ---Manisa	780--- Karabük
250 --Erzurum	460 ---Kahramanmaraş	790--- Kilis
260 --Eskişehir	470 ---Mardin	800--- Osmaniye
270 --Gaziantep	480 ---Muğla	810--- Düzce
280 --Giresun	490 ---Muş	
290 --Gümüşhane	500 ---Nevşehir	

# SINAVA GETİRİLEBİLECEK ARAÇ VE GEREÇLER

**Adaylar kendi engel gruplarına ve durumlarına uygun araç ve gereçleri seçebileceklerdir. Birden fazla seçenek işaretlenebilir.**

**Sınava girerken yanında herhangi bir araç gereç bulundurmayacak adaylar bu alanı boş bırakacaklardır. Sadece; sınavda okuyucu/ okuyucu-işaretleyici yardımı olarak soru kitapçığını hiç okumayan görme engelli adaylar, sınava abaküs, brail daktilo, kabartmalı yazı tableti, küptaş getirebileceklerdir.**

# AYRICA

Adayların engeli nedeniyle başvuruda belirtmiş oldukları sınava getirebilecekleri araç gereç, vb. Sınava Giriş Belgelerinde yer alacaktır.

Belgede yazılı olmayan araç gereç vb. sınav binasına alınmaz. Ancak, kaza, hastalık, tedavi vb. nedenlerle sağlık sorunu oluşan adaylar, sınav binası girişinde güvenlik görevlileri tarafından elle ve/veya dedektörle dikkatlice kontrol edilmek kaydıyla Sınava Giriş Belgesinde belirtilmeyen ilaç (tane ile), sargı bezi, koltuk değneđi, atel, yürüteç, baston, boyunluk, korse, oturma simidi, alçı, bandaj, dizlik, göz damlası, astım ilacı/pompası/sprey ile Sınava Giriş Belgesinde belirtilen binada ve salonda sınava girebilirler.



## **SINAVA GİRERKEN ADAYIN YANINDA BULUNDURMASI YASAK OLAN ARAÇ GEREÇ VE EŞYALAR**

- **Çanta, cüzdan, cep telefonu, her türlü saat, kablosuz iletişim sağlayan bluetooth vb. cihazlarla; kulaklık, kolye, küpe, yüzük (alyans hariç), bilezik, broş ve diğer takılarla; anahtarlık, her türlü araç anahtarı, plastik ve metal içerikli eşyalarla (başörtü için kullanılan boncuklu/boncuksuz toplu iğne, kağıt/madeni para, anahtarlıksız basit anahtar, ulaşım kartı, basit tokalı kemer, basit tel toka ve basit piercing hariç), her türlü elektronik/mekanik cihazla ve çağrı cihazı, telsiz, fotoğraf makinesi vb. araçlarla, her türlü plastik ve güneş gözlüğü dâhil cam eşyayla (şeffaf/numaralı gözlük hariç), banka/kredi kartı vb. kartlarla,**
- **Cep bilgisayar, saat, sözlük işlevi olan elektronik cihaz, hesap makinesi vb. her türlü bilgisayar özelliği bulunan cihazlarla,**
- **Her türlü delici ve kesici alet, ateşli silah ve benzeri teçhizatla,**
- **Kalem, silgi, kalemtırış, her türlü müsvedde kâğıdı, defter, kitap, ders notu, sözlük, dergi, gazete vb. yayınlar, pergel, açıölçer, cetvel, hesap makinesi vb. araçlarla**
- **Şeffaf pet şişe içerisinde bandajı çıkarılmış su hariç içecek, yiyecek vb. gıda/tüketim maddeleriyle,**
- **Kutu/şişe içerisinde ilaçla gelmeleri kesinlikle yasaktır**

# SORU SAYISI VE CEVAPLAMA SÜRESİ

Testlerde toplam 60 soru bulunacak ve sınav süresi 60 dakika olacaktır.

Genel Yetenek Testi	Soru Sayısı
Türkçe	15
Matematik	15

Genel Kültür Testi	Soru Sayısı
Atatürk İlkeleri ve İnkılap Tarihi	10
Temel Yurttaşlık Bilgisi	6
Türk Kültür ve Medeniyetleri	3
Türkiye Coğrafyası	5
Türkiye ve Dünya ile İlgili Kültürel ve Sosyal Konular	6

Genel engelli, görme engelli ve ilköğretime başlama yaşı sonrası işitme engelli olan adaylar için içeriği aynı bir soru kitapçığı olacak ancak engel gruplarına göre farklı sınav uygulamaları yapılacaktır.

İlköğretime başlama yaşı öncesi işitme engelli olan adaylar işitme engelliler için hazırlanan soru kitapçığını kullanacaklardır.

Zihinsel engelli olan adaylar zihinsel engelliler için hazırlanan soru kitapçığını kullanacaklardır.

Cevaplama süresi 60 dakika olacak ancak; engel gruplarına göre farklı sınav uygulamaları yapılacaktır.

<b>Genel Engelli Grubu</b>	<b>Ek Süre</b>	<b>Süre</b>
<b>Ortopedik, Ruhsal ve Duygusal, Süreğen (kronik) Hastalıklara Sahip Engelliler</b>		60 Dakika
<b>Yaygın Gelişimsel Bozukluğu Olanlar (otizm spektrum bozukluğu (OSB), Asperger, RETT Sendromu, Dezintegratif Bozukluk vb.), Özgül/Özel Öğrenme Güçlüğü Olanlar (Dikkat Eksikliği, Hiperaktivite, disleksi vb. olanlar), Dil ve Konuşma Bozukluğu Olanlar</b>	20 Dakika	80 Dakika
<b>Okuyucu veya okuyucu-işaretleyici yardımı alarak soru kitapçığını hiç okuyamayan CP hastaları</b>	40 Dakika	100 Dakika

Görme Engelli Grubu	Ek Süre	Süre
Okuyucu veya okuyucu-işaretleyici yardımı alarak soru kitapçığını hiç okuyamayanlar	40 Dakika	100 Dakika
Soruları kendisi okuyabilenler - (Sadece işaretleyici yardımı alanlar dâhil)		60 Dakika
Soruları kendisi okuyabilecek durumda olan (sınavda okuyucu yardımı talep etmeyen) ancak, Engelli Sağlık Kurulu Raporlarında Görme Sistemi, Göz Hastalıkları, Görme Bozukluğu vb. oranı % 25 ve üzerinde olan az gören adaylar ile Çocuklar İçin Özel Gereksinim Raporunda (ÇÖZGER) özel gereksinim düzeyi "Özel gereksinimi vardır (ÖGV)" / Özel Gereksinim Kodu "1" ve üzeri olan adaylar	30 Dakika	90 Dakika

<b>İşitme Engelli Grubu</b>	<b>Ek Süre</b>	<b>Süre</b>
Okuyucu veya okuyucu-işaretleyici yardımı alarak soru kitapçığını hiç okuyamayanlar	20 Dakika	80 Dakika

<b>Zihinsel Engelli Grubu</b>	<b>Ek Süre</b>	<b>Süre</b>
Okuyucu veya okuyucu-işaretleyici yardımı alarak soru kitapçığını hiç okuyamayanlar (Sadece (varsa) şekilli sorularda soru kitapçığına bakabilirler.)	40 Dakika	100 Dakika
Soruları kendisi okuyabilenler - (Sadece işaretleyici yardımı alanlar dâhil)	20 Dakika	80 Dakika



İM VE REHBERLİK HİZMETLERİ  
GENEL MÜDÜRLÜĞÜ

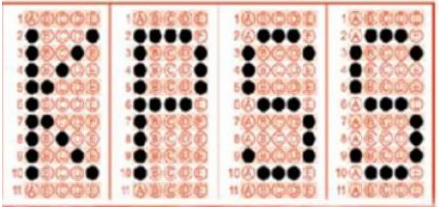

DERSLER	TARİH
Açıklamayı okuyunuz!	İSLAMİYET ÖNCESİ TÜRK TARİHİ
TÜRKÇE	TÜRK İSLAM TARİHİ
MATEMATİK VE GEOMETRİ	TÜRKİYE TARİHİ
TARİH	OSMANLI DEVLETİ GENEL ÖZELLİKLERİ
COĞRAFYA	OSMANLI DEVLETİ KÜLTÜR VE UYGARLIĞI
VATANDAŞLIK	OSMANLI DEVLETİ DURAKLAMA DÖNEMİ
GÜNCEL BİLGİLER	OSMANLI DEVLETİ GERİLEME DÖNEMİ
	AVRUPA'DAKİ BAZI GELİŞMELERİN OSMANLI DEVLETİNE ETKİLERİ
	OSMANLI DEVLETİ DAĞILMA VE ÇÖKÜŞ DÖNEMİ
	İNKILAP TARİHİ-ATATÜRK'ÜN İNKILAP ANLAYIŞI-TÜRK İNKILABININ ÖZELLİKLERİ-19. YY OSMANLI DEVLETİ GENEL ÖZELLİKLERİ
	1. DÜNYA SAVAŞI VE SONUÇLARI
	MONDROS ATEŞKES ANTLAŞMASI VE VE CEMİYETLER
	KURTULUŞ SAVAŞI HAZIRLIK DÖNEMİ
	1. TBMM'NİN AÇILMASI
	KURTULUŞ SAVAŞI MUHAREBELER DÖNEMİ

## Ekpss MebÖzel

Millî Eğitim Bakanlığı Özel Eğitim ve Rehberlik Hizmetleri Genel Müdürlüğü, özel eğitim öğrenci ve mezunlarının Engelli Kamu Personeli Seçme Sınavı'na (EKPS) hazırlık sürecinde destek sağlayacak bir mobil uygulamayı hayata geçirdi. Ders anlatımları, soru çözümü videoları gibi EKPS hazırlık sürecini kolaylaştırmayı hedefleyen pek çok içeriğin yanı sıra uygulama, interaktif kullanım özelliğine de sahip. Öğrenciler, çözmekte zorlandığı soruları uygulama üzerinden Millî Eğitim Bakanlığı uzmanlarına göndererek cevaplara ulaşabilecek.

ÖZEL EĞİTİM ÖĞRENCİLERİNİN  
EKPS'YE HAZIRLIĞI İÇİN MOBİL  
UYGULAMA

**Sınav kapsamındaki Türkçe, matematik, tarih, coğrafya, vatandaşlık ve güncel bilgiler alanındaki ders konuları özel eğitim ihtiyacı olan bireylerin öğrenme özellikleri dikkate alınarak hazırlandı. Ayrıca, arayüzün basit ve kullanışlı olmasına özen gösterildi.**





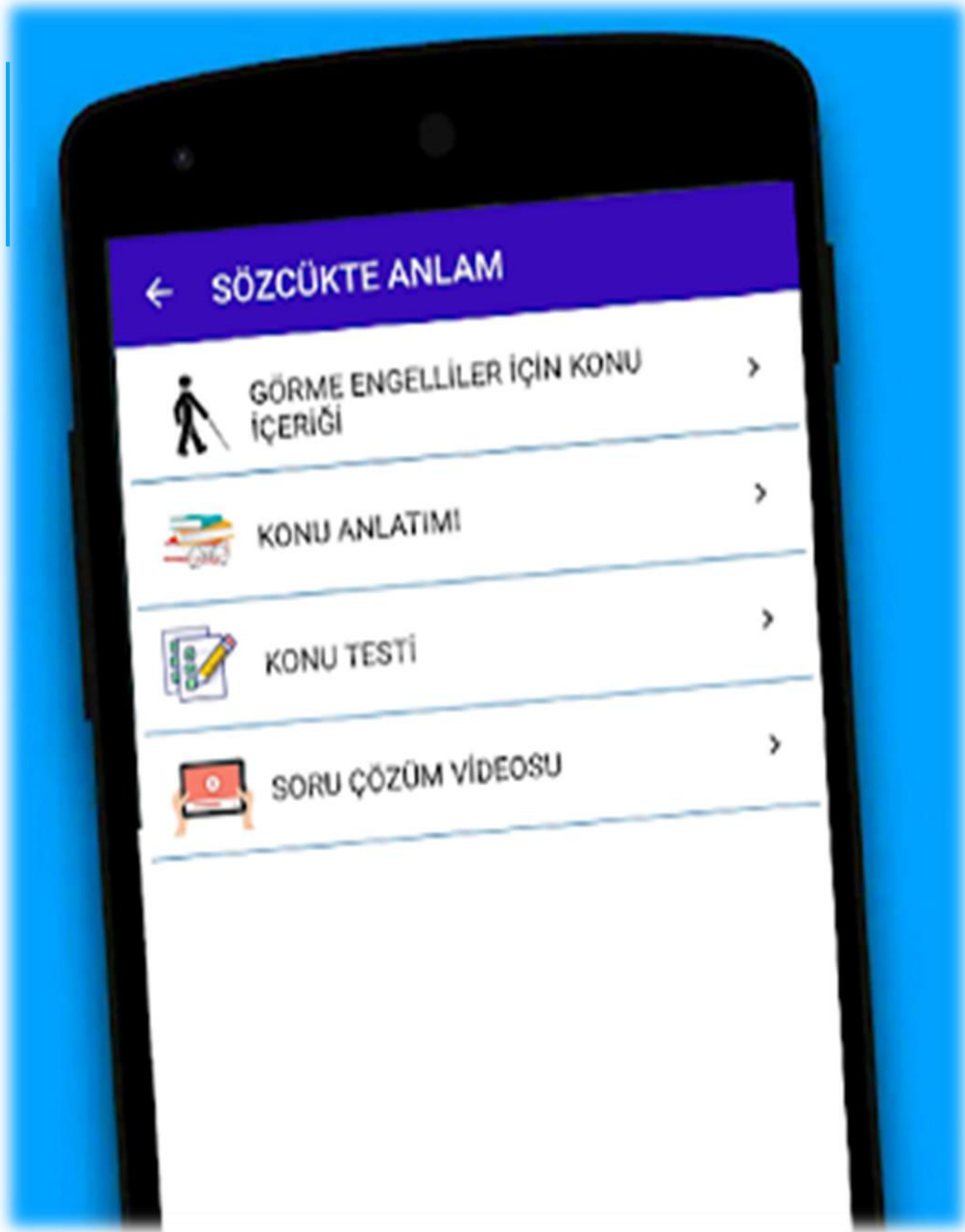

Görme engelli bireyler için içerikler, ekran okuyucu programların sesletim yapabildikleri metin formatı şeklinde hazırlandı. Okuma programlarının seslendiremediği terimsel ifadeler mp3 formatında hazırlanarak uygulamaya eklendi.

Zihin engelli bireylerin ders konularını etkili öğrenebilmeleri için tüm içerikler zenginleştirilmiştir.

Sayfalar sade ve dikkat dağıtmayacak şekilde tasarlanmış ve her ders konusunu pekiştiren konu örnekleri, konu sonu değerlendirme soruları, konuyla ilgili soru çözüm videoları uygulamaya eklenmiştir.

Ücretsiz Uygulamayı linklerden indirebilirsiniz:

IOS: <https://apps.apple.com/tr/app/ekpss-meb%C3%B6zel/id1513714758?l=tr>

Android: <https://play.google.com/store/apps/details?id=com.meb.ekpssmebozel1>

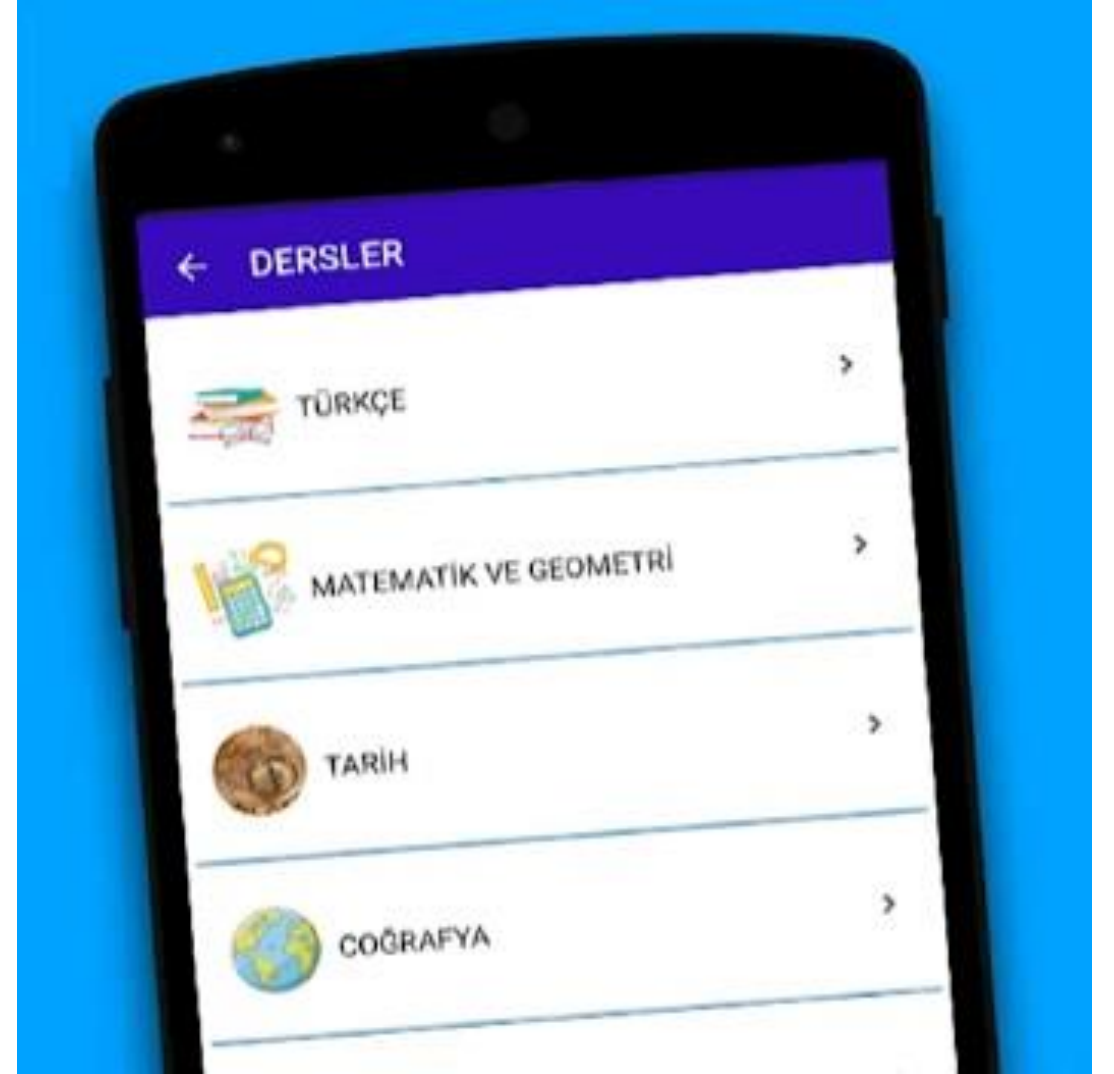



## 2024-EKPSS Yerleştirme Sonuçlarına İlişkin Sayısal Bilgiler

Yerleştirme Türü	Tercih Yapan Aday Sayısı	Kontenjan Sayısı	Yerleşen Aday Sayısı	Boş Kalan Kontenjan Sayısı
LİSANS	5.246	1.321	1.207	114
ÖN LİSANS	9.133	552	523	29
ORTAÖĞRETİM	28.751	423	384	39
TOPLAM	43.130	2.296	2.114	182

# 2024 LİSANS ÖRNEK PUAN BİLGİLERİ



2024-EKPSS Yerleştirme Sonuçlarına İlişkin En Küçük ve En Büyük Puanlar (Lisans)

Kurum Kodu	Kurum Adı	Kadro Unvanı	Kontenjan Sayısı	Yerleşen Aday Sayısı	Boş Kalan Kontenjan Sayısı	En Küçük Puan	En Büyük Puan
301010101	ADALET BAKANLIĞI / ADANA / TAŞRA	MEMUR	1	1	0	77,39823	77,39823
301010108	ADALET BAKANLIĞI / ADANA / TAŞRA	MEMUR	5	5	0	76,27700	76,88410
301010115	ADALET BAKANLIĞI / ADANA / TAŞRA	MEMUR	2	2	0	74,59413	75,68123
301010122	ADALET BAKANLIĞI / AFYONKARAHİSAR / TAŞRA	MEMUR	1	1	0	75,72025	75,72025
301010129	ADALET BAKANLIĞI / AFYONKARAHİSAR / TAŞRA	MEMUR	1	1	0	75,18799	75,18799
301010136	ADALET BAKANLIĞI / AFYONKARAHİSAR / TAŞRA	MEMUR	1	1	0	74,43290	74,43290
301010143	ADALET BAKANLIĞI / AFYONKARAHİSAR / TAŞRA	MEMUR	4	4	0	75,43538	77,30717
301010150	ADALET BAKANLIĞI / AFYONKARAHİSAR / TAŞRA	MEMUR	1	1	0	75,88806	75,88806
301010157	ADALET BAKANLIĞI / AĞRI / TAŞRA	MEMUR	1	1	0	72,54703	72,54703
301010164	ADALET BAKANLIĞI / AĞRI / TAŞRA	MEMUR	1	1	0	74,52014	74,52014
301010171	ADALET BAKANLIĞI / AĞRI / TAŞRA	MEMUR	1	1	0	72,96823	72,96823
301010178	ADALET BAKANLIĞI / AKSARAY / TAŞRA	MEMUR	1	1	0	75,46218	75,46218
301010185	ADALET BAKANLIĞI / AKSARAY / TAŞRA	MEMUR	1	1	0	74,39588	74,39588
301010192	ADALET BAKANLIĞI / AMASYA / TAŞRA	MEMUR	1	1	0	76,03222	76,03222
301010199	ADALET BAKANLIĞI / ANKARA / TAŞRA	MEMUR	1	1	0	76,90307	76,90307
301010206	ADALET BAKANLIĞI / ANKARA / TAŞRA	MEMUR	1	1	0	77,58417	77,58417
301010213	ADALET BAKANLIĞI / ANTALYA / TAŞRA	MEMUR	2	2	0	76,20491	78,67509

# 2024 ÖN LİSANS ÖRNEK PUAN BİLGİLERİ



2024-EKPSS Yerleştirme Sonuçlarına İlişkin En Küçük ve En Büyük Puanlar (Ön Lisans)

Kurum Kodu	Kurum Adı	Kadro Unvanı	Kontenjan Sayısı	Yerleşen Aday Sayısı	Boş Kalan Kontenjan Sayısı	En Küçük Puan	En Büyük Puan
201010101	ADALET BAKANLIĞI / ADIYAMAN / TAŞRA	MEMUR	1	1	0	83,15605	83,15605
201010108	ADALET BAKANLIĞI / AFYONKARAHİSAR / TAŞRA	MEMUR	1	1	0	80,84164	80,84164
201010115	ADALET BAKANLIĞI / AFYONKARAHİSAR / TAŞRA	MEMUR	1	1	0	82,06937	82,06937
201010122	ADALET BAKANLIĞI / AMASYA / TAŞRA	MEMUR	1	1	0	80,98200	80,98200
201010129	ADALET BAKANLIĞI / AMASYA / TAŞRA	MEMUR	1	1	0	82,39204	82,39204
201010136	ADALET BAKANLIĞI / ANTALYA / TAŞRA	MEMUR	1	1	0	80,22090	80,22090
201010143	ADALET BAKANLIĞI / ANTALYA / TAŞRA	MEMUR	1	1	0	81,18168	81,18168
201010150	ADALET BAKANLIĞI / ANTALYA / TAŞRA	MEMUR	1	1	0	81,71126	81,71126
201010157	ADALET BAKANLIĞI / ANTALYA / TAŞRA	MEMUR	1	1	0	81,96376	81,96376
201010164	ADALET BAKANLIĞI / ANTALYA / TAŞRA	MEMUR	1	1	0	90,00880	90,00880
201010171	ADALET BAKANLIĞI / AYDIN / TAŞRA	MEMUR	1	1	0	80,03859	80,03859
201010178	ADALET BAKANLIĞI / AYDIN / TAŞRA	MEMUR	1	1	0	80,08778	80,08778
201010185	ADALET BAKANLIĞI / AYDIN / TAŞRA	MEMUR	1	1	0	81,09414	81,09414
201010192	ADALET BAKANLIĞI / AYDIN / TAŞRA	MEMUR	1	1	0	81,39582	81,39582
201010199	ADALET BAKANLIĞI / AYDIN / TAŞRA	MEMUR	1	1	0	80,39960	80,39960
201010206	ADALET BAKANLIĞI / BALIKESİR / TAŞRA	MEMUR	1	1	0	84,81497	84,81497
201010213	ADALET BAKANLIĞI / BATMAN / TAŞRA	MEMUR	1	1	0	82,29727	82,29727
201010220	ADALET BAKANLIĞI / BİNGÖL / TAŞRA	MEMUR	1	1	0	81,01021	81,01021
201010227	ADALET BAKANLIĞI / DENİZLİ / TAŞRA	MEMUR	1	1	0	80,36125	80,36125
201010234	ADALET BAKANLIĞI / DENİZLİ / TAŞRA	MEMUR	1	1	0	80,51536	80,51536
201010241	ADALET BAKANLIĞI / DÜZCE / TAŞRA	MEMUR	1	1	0	79,97202	79,97202
201010248	ADALET BAKANLIĞI / HATAY / TAŞRA	MEMUR	1	1	0	80,97477	80,97477
201010255	ADALET BAKANLIĞI / HATAY / TAŞRA	MEMUR	1	1	0	80,48424	80,48424
201010262	ADALET BAKANLIĞI / İSTANBUL / TAŞRA	MEMUR	1	1	0	82,26544	82,26544
201010269	ADALET BAKANLIĞI / İSTANBUL / TAŞRA	MEMUR	1	1	0	84,34181	84,34181
201010276	ADALET BAKANLIĞI / İSTANBUL / TAŞRA	MEMUR	1	1	0	80,66656	80,66656
201010283	ADALET BAKANLIĞI / İZMİR / TAŞRA	MEMUR	1	1	0	81,50074	81,50074

# 2024 ORTAÖĞRETİM ÖRNEK PUAN BİLGİLERİ



## 2024-EKPSS Yerleştirme Sonuçlarına İlişkin En Küçük ve En Büyük Puanlar (Ortaöğretim)

Kurum Kodu	Kurum Adı	Kadro Unvanı	Kontenjan Sayısı	Yerleşen Aday Sayısı	Boş Kalan Kontenjan Sayısı	En Küçük Puan	En Büyük Puan
101010101	ADALET BAKANLIĞI / ADANA / TAŞRA	HİZMETLİ	1	1	0	89,88177	89,88177
101010108	ADALET BAKANLIĞI / AĞRI / TAŞRA	HİZMETLİ	1	1	0	90,31149	90,31149
101010115	ADALET BAKANLIĞI / ANTALYA / TAŞRA	HİZMETLİ	1	1	0	92,71388	92,71388
101010122	ADALET BAKANLIĞI / BALIKESİR / TAŞRA	HİZMETLİ	1	1	0	90,45301	90,45301
101010129	ADALET BAKANLIĞI / ÇANKIRI / TAŞRA	HİZMETLİ	1	1	0	89,88177	89,88177
101010136	ADALET BAKANLIĞI / ÇORUM / TAŞRA	HİZMETLİ	1	1	0	89,94669	89,94669
101010143	ADALET BAKANLIĞI / GAZİANTEP / TAŞRA	HİZMETLİ	1	1	0	89,76770	89,76770
101010150	ADALET BAKANLIĞI / İSTANBUL / TAŞRA	HİZMETLİ	1	1	0	92,28933	92,28933
101010157	ADALET BAKANLIĞI / İZMİR / TAŞRA	HİZMETLİ	1	1	0	90,39811	90,39811
101010164	ADALET BAKANLIĞI / KARS / TAŞRA	HİZMETLİ	1	1	0	89,90410	89,90410
101010171	ADALET BAKANLIĞI / KONYA / TAŞRA	HİZMETLİ	1	1	0	89,12284	89,12284
101010178	ADALET BAKANLIĞI / MANİSA / TAŞRA	HİZMETLİ	1	1	0	89,61674	89,61674
101010185	ADALET BAKANLIĞI / ORDU / TAŞRA	HİZMETLİ	1	1	0	89,48065	89,48065
101010192	ADALET BAKANLIĞI / SAMSUN / TAŞRA	HİZMETLİ	1	1	0	89,63046	89,63046
101010199	ADALET BAKANLIĞI / TOKAT / TAŞRA	HİZMETLİ	1	1	0	89,77715	89,77715
101010206	ADLI TIP KURUMU BAŞKANLIĞI / ADANA / TAŞRA	HİZMETLİ	2	2	0	91,17200	91,41325
101010213	ADLI TIP KURUMU BAŞKANLIĞI / ANKARA / TAŞRA	HİZMETLİ	1	1	0	90,65508	90,65508
101010220	ADLI TIP KURUMU BAŞKANLIĞI / BURSA / TAŞRA	HİZMETLİ	1	1	0	90,85331	90,85331
101010227	ADLI TIP KURUMU BAŞKANLIĞI / DENİZLİ / TAŞRA	HİZMETLİ	1	1	0	90,89128	90,89128
101010234	ADLI TIP KURUMU BAŞKANLIĞI / GAZİANTEP / TAŞRA	HİZMETLİ	1	1	0	91,19321	91,19321
101010241	ADLI TIP KURUMU BAŞKANLIĞI / HATAY / TAŞRA	HİZMETLİ	1	1	0	90,08588	90,08588
101010248	ADLI TIP KURUMU BAŞKANLIĞI / İSTANBUL / MERKEZ	HİZMETLİ	3	3	0	89,61674	92,32105
101010255	ADLI TIP KURUMU BAŞKANLIĞI / İZMİR / TAŞRA	HİZMETLİ	2	2	0	90,51735	92,01057

## ÖZEL SEKTÖR KURULUŞLARININ ENGELLİ İŞÇİ ÇALIŞTIRMA ORANI VE SAYININ TESPİTİ:

**4857 sayılı İş Kanunu 30. Maddesi uyarınca, işverenler, elli veya daha fazla işçi çalıştırdıkları özel sektör işyerlerinde yüzde üç engelli,** kamu işyerlerinde ise yüzde dört engelli işçiyi meslek, beden ve ruhi durumlarına uygun işlerde çalıştırmakla yükümlüdürler.

İş Kanunu 4. Maddesine göre tarım ve orman işyerleri, 50 kişiye kadar( 50 dahil) İş Kanunu kapsamında bulunmadığından, bu nitelikteki işyerleri, 51 ve üzerinde işçi çalıştırdığı takdirde engelli çalıştırmak zorunda kalacaktır.

İşverenin çalıştıracığı engelli işçi sayısı, aynı il sınırları içinde birden fazla işyeri varsa, işyerlerinde bulunan toplam işçi sayısına göre hesaplanır.

İşçi sayısının tespitinde, belirli ya da belirsiz süreli iş sözleşmesi ile çalışan tüm işçiler dikkate alınır. Kısmi süreli iş sözleşmesine göre çalışanlar, çalışma süreleri dikkate alınarak tam süreli çalışmaya dönüştürülür ve işyerindeki tam süreli çalışan işçi sayısına ilave edilir. İşyerinde kısmi süreli olarak çalıştırılan engelli işçi bulunması halinde bunlar da çalışma süreleri dikkate alınarak tam süreli çalışmaya dönüştürülür ve toplam işçi sayısından düşülür.

İşçi sayısının tespitinde yer altı ve su altı işlerinde çalışanlar hesaba katılmaz. 5188 sayılı Özel Güvenlik Hizmetlerine Dair Kanuna göre kurulan özel güvenlik şirketleri ile kurumların kendi ihtiyacı için kurduğu güvenlik birimlerinde güvenlik elemanı olarak çalışan işçiler engelli işçi sayısının tespitinde dikkate alınmaz. **Çalıştırılan engelli işçiler, toplam işçi sayısının hesabında dikkate alınmaz**

• *Mevcut bilgiler 2024 EKPSS Kılavuzuna ait olup EKPSS 'ye ve KURA' ya başvuru şartı deęişebilmektedir.*

*Sınava başvuru ve tercihler ile ilgili güncel bilgiler ÖSYM'nin*

*[osym.gov.tr/TR,29173/2024-ekpss-kilavuz-tablolar-ve-basvuru-bilgileri](https://osym.gov.tr/TR,29173/2024-ekpss-kilavuz-tablolar-ve-basvuru-bilgileri) sayfasından takip edilebilir.*





**EKİM 2024**